

СИБИРСКИЙ ФЕДЕРАЛЬНЫЙ УНИВЕРСИТЕТ

Приёмная кампания – 2022



СФУ СЕГОДНЯ

22 института и 3 филиала

Институт горного дела, геологии и геотехнологий

Институт цветных металлов и материаловедения

Институт инженерной физики и радиоэлектроники

Институт космических и информационных технологий

Институт математики и фундаментальной информатики

Институт педагогики, психологии и социологии

Институт филологии и языковой коммуникации

Институт фундаментальной биологии и биотехнологии

Инженерно-строительный институт

Политехнический институт

Институт нефти и газа

Военный учебный центр

Институт Севера и Арктики



Emerging Economies University Rankings,
место в группе 201-250 в мире



QS EECA: 109 место в общем рейтинге вузов
21 место среди вузов России



13 место по России
378 место в мире



20 место по России



СФУ СЕГОДНЯ

22 института и 3 филиала

Институт экономики, государственного управления и финансов

Институт управления бизнес-процессами

Институт торговли и сферы услуг

Институт гастрономии

Гуманитарный институт

Институт архитектуры и дизайна

Институт физической культуры, спорта и туризма

Институт экологии и географии

Юридический институт

[Лесосибирский педагогический институт](#) (г. Лесосибирск)

[Саяно-Шушенский филиал](#) (г. Саяногорск, Республика Хакасия)

[Хакасский технический институт](#) (г. Абакан, Республика Хакасия)



9 место



23 место

Forbes

рейтинг лучших российских университетов для будущей элиты

49 место

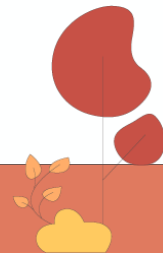

КАМПУС

5 площадок

25 учебных корпусов

Конгресс-холл

Медицинский центр

Библиотечно-издательский комплекс

**Многофункциональный
спортивный комплекс**

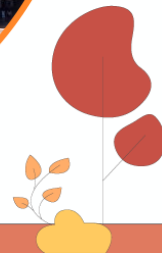

ОБЩЕЖИТИЯ

30 общежитий

Более **7 000** мест для студентов

Места в общежитиях предоставляются **всем иногородним студентам** очной формы обучения, а по решению университета и студентам, проживающим в Красноярске.

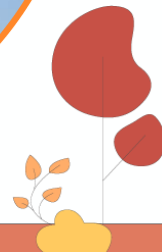

<http://about.sfu-kras.ru/campus/hostels>

УНИВЕРСИТЕТ РАСПОЛАГАЕТ

- ✓ суперкомпьютером, который входит в «ТОП-50» самых мощных компьютеров России;
- ✓ станциями приёма космической информации и сейсморазведки;
- ✓ обсерваторией;
- ✓ комплексами установок для физических и химических исследований;
- ✓ биотехнологической лабораторией;
- ✓ клинико-биологической лабораторией;
- ✓ нанотехнологической лабораторией;
- ✓ лабораторией электроники



ОБУЧЕНИЕ

Около 100 специальностей и направлений бакалавриата

Повышенные стипендии наиболее успешным и талантливым студентам, в том числе от предприятий-партнеров университета

Посещение открытых семинаров, лекций, конференций, общение с российскими и зарубежными учеными, топ-менеджерами крупных компаний

Биржа практик СФУ (*портал для поиска мест практик*)

Магистратура, аспирантура, докторантура, PhD

Помощь в трудоустройстве от Центра карьеры СФУ



НАУЧНАЯ ДЕЯТЕЛЬНОСТЬ

Возможности для развития практической и научной (исследовательской) составляющих обучения

5 международных лабораторий

Совет молодых учёных

Стажировки в зарубежных вузах, практики в институтах Российской академии наук

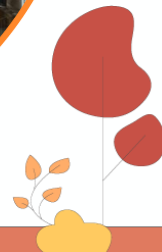

ТВОРЧЕСКАЯ ЖИЗНЬ



Около **100**

творческих студенческих коллективов,
которые являются призерами
и победителями более
чем 40 краевых, российских
и международных конкурсов



СПОРТИВНАЯ ЖИЗНЬ



Более **80** спортивных секций
более чем по **30** видам спорта

Неоднократный победитель
и призер всероссийских спортивных
универсиад

Неоднократный обладатель титула
«Лучший спортивный университет
России»

ВОЕННАЯ ПОДГОТОВКА В СФУ



Военная подготовка кадровых офицеров в течение **5 лет** (высшее образование) с обязательным дальнейшим прохождением военной службы по контракту в ВС РФ и других силовых структурах

Военная подготовка офицеров запаса в течение 2,5 лет (4-8 семестры).
Занятия проводятся методом «военного дня»

Военная подготовка сержантов, солдат запаса в течение 1,5–2 лет (5-8 семестры).
Занятия проводятся методом «военного дня»



ПРОГРАММА ПОДДЕРЖКИ ТАЛАНТЛИВЫХ АБИТУРИЕНТОВ



- ✓ **Повышенные стипендии для первокурсников**, зачисленных на бюджет очной формы обучения с высокими баллами, а также победителям и призерам олимпиад школьников
- ✓ **Система снижения стоимости обучения** для поступающих на очную форму
- ✓ **Рассрочка оплаты обучения** для поступающих на очную и очно-заочную формы
- ✓ **Компенсация проезда** иногородним первокурсникам



ПРИЕМНАЯ КАМПАНИЯ – 2022

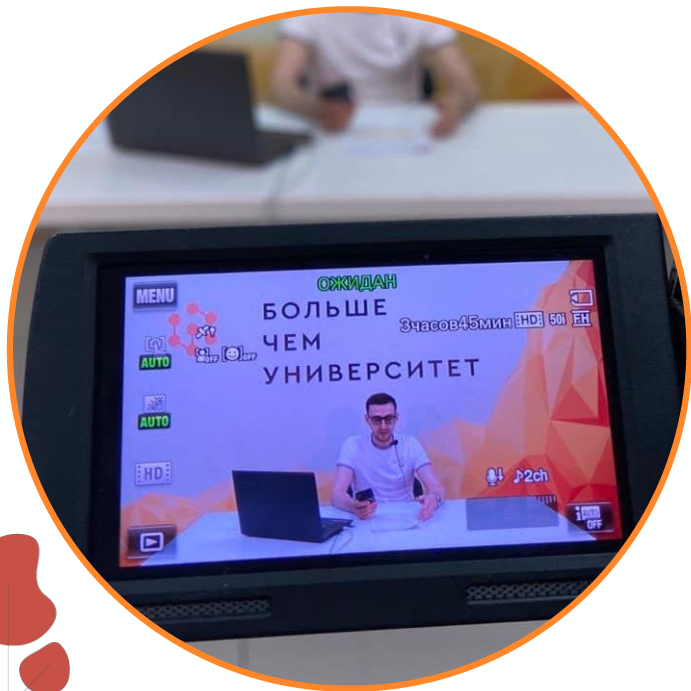

1 ноября 2021 года утверждены и опубликованы на сайте СФУ <http://admissions.sfu-kras.ru/>:

- ✓ Правила приема в СФУ;
- ✓ количество бюджетных и платных мест;
- ✓ перечень вступительных испытаний и минимальные баллы, необходимые для участия в конкурсе на поступление;
- ✓ иные документы, регламентирующие прием в СФУ.

К 1 июня 2022 года будут опубликованы:

- ✓ расписание вступительных испытаний;
- ✓ целевая квота и особая квота приема.



БЮДЖЕТНЫЕ МЕСТА

- ✓ математика, информатика и информационные технологии – свыше **700**
 - ✓ инженерные направления подготовки и специальности – свыше **2 000**
 - ✓ экономика и управление – **283**
 - ✓ педагогическое образование – **269**
 - ✓ культура и искусство – **61**
- и другие области*

4661

**БЮДЖЕТНОЕ МЕСТО
В 2022 ГОДУ**

**(из них 4020
по очной форме)**



ВСТУПИТЕЛЬНЫЕ ИСПЫТАНИЯ

ЕГЭ обязательны → выпускники школ РФ.
(за исключением отдельных категорий граждан)

В 2022 году действительны результаты ЕГЭ, полученные в 2018 – 2022 годах.

Предметы по выбору: Если в перечне в качестве одного вступительного испытания указаны два или три предмета поступающие по своему усмотрению могут сдать один из предметов или несколько (**Физика/Химия**).

При наличии результатов по нескольким предметам засчитывается наиболее высокий результат.

МИНИМАЛЬНЫЕ БАЛЛЫ ПО ПРЕДМЕТАМ

Русский язык	40
Математика (профиль)	39
Информатика и ИКТ	44
Физика	39
Биология	39
Химия	39
География	40
Обществознание	45
История	35
Иностранный язык	30
Литература	40

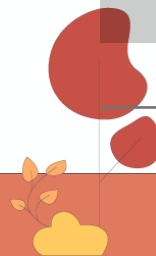

ВСТУПИТЕЛЬНЫЕ ИСПЫТАНИЯ

для абитуриентов, имеющих среднее общее образование (аттестат)

Могут пройти вступительные испытания
по общеобразовательным предметам в СФУ:

Дети-инвалиды, инвалиды

(вне зависимости от наличия результатов ЕГЭ)

Иностранные граждане

(вне зависимости от наличия результатов ЕГЭ)

Граждане РФ, получившие аттестат в иностранной организации
(могут пройти ВИ по предметам, по которым не сдавали ЕГЭ в 2022 году)

*При наличии результатов
ВИ и ЕГЭ будет учтен
наивысший результат*

Абитуриенты, не относящиеся
к вышеуказанным категориям



Поступление только по результатам ЕГЭ



ВСТУПИТЕЛЬНЫЕ ИСПЫТАНИЯ

для абитуриентов, имеющих среднее профессиональное образование (диплом)

Направления бакалавриата/ специальности
включены в отдельный перечень проф. ВИ

↓
Пройти ВИ на базе профессионального
образования в СФУ

↓
Использовать результаты ЕГЭ

*При наличии результатов
ВИ и ЕГЭ будет учтен
наивысший результат*

Направления бакалавриата/ специальности
НЕ включены в отдельный перечень проф. ВИ

↓
Поступление только по результатам ЕГЭ



ПРИЕМ ДОКУМЕНТОВ ОТ ПОСТУПАЮЩИХ

Прием документов начинается **20 июня**.

Способы подачи документов:

- ✓ лично в университете или его филиалах;
- ✓ в личном кабинете информационной системы СФУ;
- ✓ через Госуслуги;
- ✓ через операторов почтовой связи.

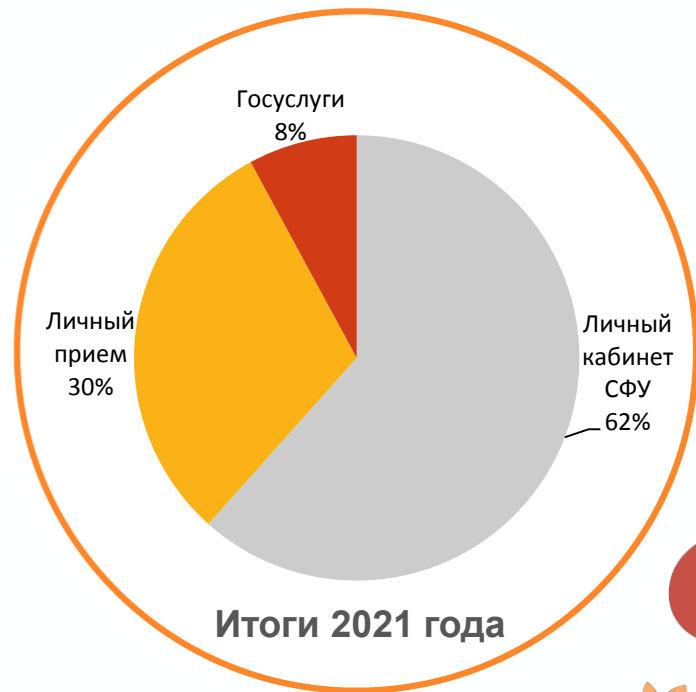

ПРИЕМ ДОКУМЕНТОВ ОТ ПОСТУПАЮЩИХ

Основные документы:

- ✓ документ о предыдущем образовании (*аттестат или диплом*);
- ✓ документ, удостоверяющий личность;
- ✓ заявление о приёме;
- ✓ согласие на обработку персональных данных;
- ✓ СНИЛС (*для иностранных граждан – при наличии*).

Иные документы (при необходимости): документы, подтверждающие особое право, преимущественное право, индивидуальные достижения; договор о целевом обучении; дипломы олимпиад школьников и т.п.

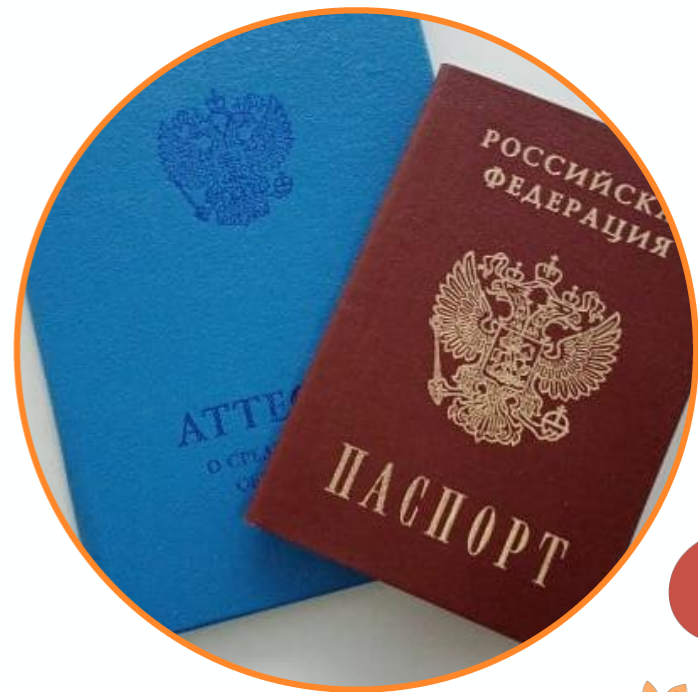

ПРИЕМ ДОКУМЕНТОВ ОТ ПОСТУПАЮЩИХ

Заявление о приеме можно подать **одновременно не более чем в 5 вузов России.**

Заявление о приеме в СФУ – это:

одно заявление, где можно указать программы головного вуза и/или филиалов;

до 5 направлений подготовки/ специальностей / однопрофильных программ;

одновременно очная, заочная и/или очно-заочная формы обучения, бюджетные и платные места.

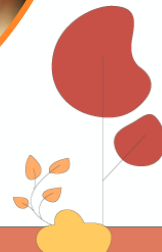

ЗАВЕРШЕНИЕ ПРИЕМА ДОКУМЕНТОВ.

Бюджетные места, очная форма обучения

13 июля – от поступающих, сдающих общеобразовательные вступительные испытания (ВИ), ВИ на базе профессионального образования, творческие ВИ в Институт архитектуры и дизайна;

20 июля – от поступающих по результатам ЕГЭ + дополнительных ВИ для направлений Журналистика, Физическая культура, Рекреация и спортивно-оздоровительный туризм, специальностей ВУЦ;

25 июля – от поступающих только по результатам ЕГЭ.

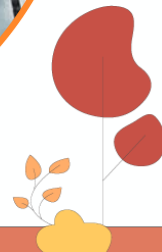

ЗАЧИСЛЕНИЕ НА БЮДЖЕТ.

Очная форма обучения

Для зачисления необходимо представить в СФУ оригинал аттестата / диплома СПО и заявление о согласии на зачисление.

Прием согласий на зачисление и оригиналов документов об образовании завершается:

28 июля – от поступающих без вступительных испытаний, от поступающих на места в пределах особой или целевой квоты (*зачисление – 30 июля*);

3 августа – от поступающих на основные конкурсные места (*зачисление – 9 августа*).



ЗАВЕРШЕНИЕ ПРИЕМА ДОКУМЕНТОВ.

Бюджетные места, очно-заочная и заочная формы обучения

4 августа – от поступающих по результатам вступительных испытаний, проводимых СФУ;

15 августа – от поступающих только по результатам ЕГЭ.

Прием согласий на зачисление и оригиналов документов об образовании завершается:

18 августа – от поступающих без вступительных испытаний, от поступающих на места в пределах особой или целевой квоты (*зачисление – 19 августа*);

20 августа – от поступающих на основные конкурсные места (*зачисление – 22 августа*).

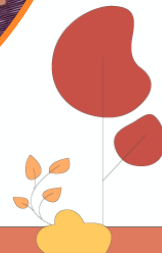
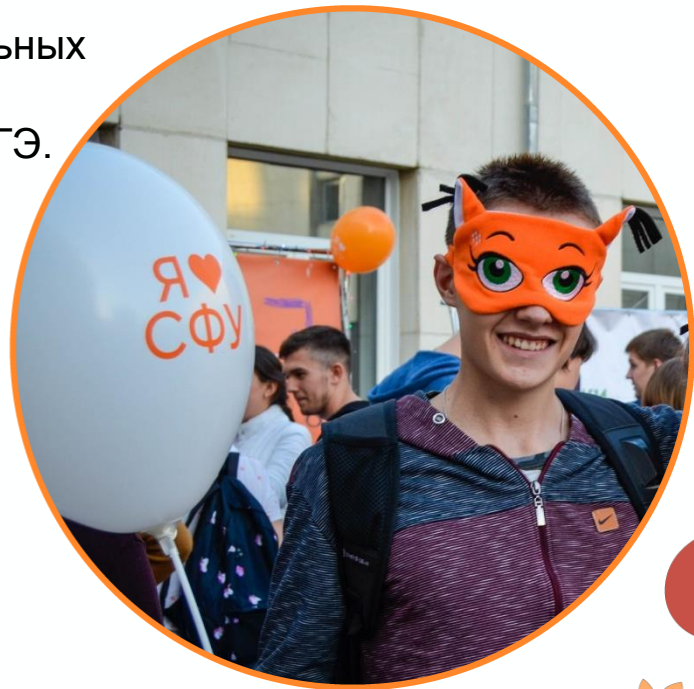

ЗАВЕРШЕНИЕ ПРИЕМА ДОКУМЕНТОВ.

Платные места, все формы обучения



4 августа – от поступающих по результатам вступительных испытаний, проводимых СФУ;
(завершение вступительных испытаний – 14 августа)

23 августа – от поступающих только по результатам ЕГЭ.

ЗАЧИСЛЕНИЕ.

Платные места, все формы обучения

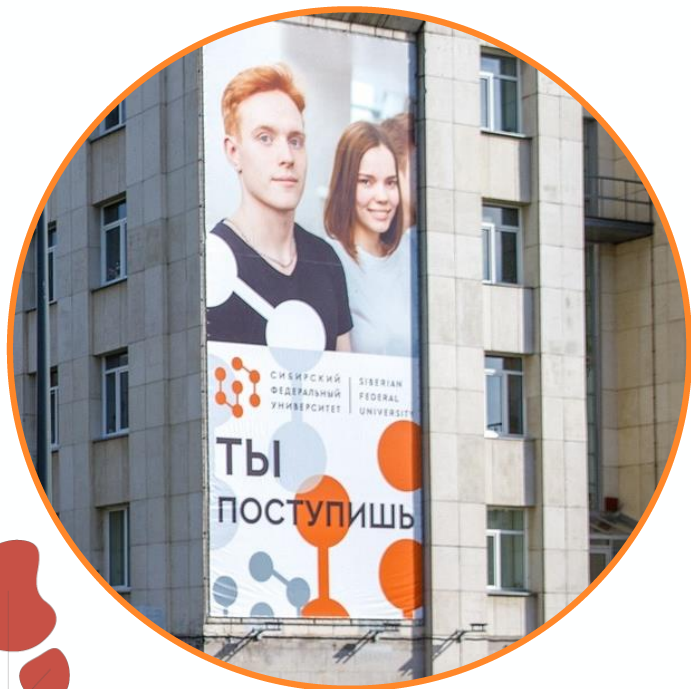

Для зачисления необходимо:

- ✓ представить заявление о согласии на зачисление,
- ✓ заключить договор,
- ✓ внести оплату за обучение в 1-ом семестре в соответствии с условиями договора.

Прием согласий на зачисление завершается 25 августа от лиц, заключивших договор и внесших оплату за обучение (*зачисление 26 августа*).

«Без вступительных испытаний» или 100 баллов



Победителям и призёрам заключительного этапа **ВОШ**, перечневых олимпиад школьников, членам сборных команд РФ, участвовавших в международных олимпиадах по общеобразовательным предметам, в течение 4-х лет, следующих за годом проведения олимпиады, при поступлении в СФУ могут быть предоставлены:

особые права – зачисление «без вступительных испытаний»;

особые преимущества – право на **100 баллов** по общеобразовательному или дополнительному вступительному испытанию, соответствующему профилю олимпиады или области физической культуры и спорта.

ИНДИВИДУАЛЬНЫЕ ДОСТИЖЕНИЯ ПОСТУПАЮЩИХ



- ✓ аттестат с отличием или аттестат, содержащий сведения о награждении золотой медалью, – **5 баллов**;
- ✓ диплом СПО с отличием – **5 баллов**;
- ✓ олимпиады школьников, интеллектуальные конкурсы, спортивные достижения (победители и призеры, спортивные разряды) – **от 1 до 10 баллов**;
- ✓ золотой знак ГТО – **2 балла**.

Не более 10 баллов суммарно за все индивидуальные достижения.

КОНТАКТЫ



www.sfu-kras.ru

 https://vk.com/dovuz_sfu

 <https://www.instagram.com/dovuz.sfu>

 <https://www.youtube.com/user/dovuz>

 <https://www.facebook.com/preuniversity.sfu>

 https://t.me/dovuz_sfu

 **8 (800) 550-22-24, 8 (391) 206-20-04**

 660041, г. Красноярск, пр. Свободный,
79/10 (Библиотека СФУ), ауд. Б2-07



<http://admissions.sfu-kras.ru/>

